



Uitnodiging (rectificatie)

Aan de omwonenden van- en betrokkenen van de St. Antoniuschool en de Fuik

| | | | |
|---|---|--|--------------------------------|
| Uw kenmerk: | Uw brief van: | Ons kenmerk: B/29169/150810/SH | Datum: 20 april 2018 |
| Behandelend ambtenaar: Saskia Hille | Doorkiesnummer: (035) 65 59 408 | Bijlagen 1 | Verzonden: |

Onderwerp: **Uitnodiging maandag 28 mei**

Beste bewoner/betrokkene,

De St. Antoniuschool heeft de wens uitgesproken om het openbaar groen tussen de St. Antoniuschool en De Fuik te ontwikkelen tot een leuk en uitdagend speel- en sportveld. Dit willen zij graag doen in samenwerking met u. Wij nodigen u daarom van harte uit om hierover mee te denken. Bijgevoegd treft u een foto, het geldende bestemmingsplan en situatietekening van het betreffende stuk openbare ruimte.

Wanneer Maandag 28 mei 2018
Hoe laat 19.30 uur (inloop vanaf 19.15 uur) *rectificatie – in de vorige uitnodiging stond dit verkeerd*
Waar St. Antoniuschool
Zuidsingel 52, Kortenhoef

Wat

Tijdens deze avond krijgt iedereen de gelegenheid om zijn ideeën in te brengen. Dit kan van alles zijn: van een bootcamp-parcours tot een meditatieveldje. U bent aan zet! U kunt uw idee bijvoorbeeld inbrengen door een korte presentatie of een mooi plaatje, maar u kunt het ook ter plekke inbrengen. Alle ideeën worden vervolgens opgeschreven en aan u voorgelegd. Door middel van stickers kijken we voor welke ideeën het meeste enthousiasme is. De ideeën die op het meeste draagvlak kunnen rekenen, gaan we samen met een werkgroep uitwerken tot een ontwerp. U kunt zich tijdens deze avond opgeven voor de werkgroep. Aan het eind van de avond kunnen we, onder het genot van een drankje, nog gezellig napraten in het sportcafé van De Fuik.

Aanmelden?

U hoeft zich niet aan te melden voor deze avond. Wilt u een idee presenteren en/of gebruikmaken van de beamer? Dan hoor ik dit wel graag vooraf via s.hille@wijdmeren.nl.

aders en goed om te weten

In de bijlage treft u het geldende bestemmingsplan. Hier kunt u zien dat er veel mogelijk is. Wanneer u een compleet ontwerp wilt presenteren, zijn er een aantal kaders waar u rekening mee moet houden:

- In het aanwezige water zit een riooloverstort. Wanneer er veel regen valt, treedt deze in werking en komt er rioolwater in het water. Dit gebeurt een paar keer per jaar. Hierdoor is deze plek niet geschikt om in te richten als zwembad. Spelenderwijs gebruikmaken van het water door bijvoorbeeld een trekvlot, kan wel.
- De vier aanwezige bomenrijen staan op de Groene Kaart en zijn daarmee beschermd. Ophogingen en afgravingen binnen 2,6 meter zijn ongewenst.
- Er is voor dit project nog geen budget vastgesteld. Het is de bedoeling om eerst een breed gedragen ontwerp te maken en deze vervolgens financieel door te rekenen. Wanneer de kosten bekend zijn, gaan we op zoek naar de financiering. Die zoeken we bij zowel de gemeente, als bij de school als bij fondsen, subsidiepotjes en eventueel sponsoring.

Over "De Appelboom"

Het project bij de St. Antoniuschool is onderdeel van De Appelboom. Binnen de gemeente werken inwoners, bedrijven en instellingen vaak samen aan het mooier maken van de leefomgeving. Als gemeente geven we hiervoor graag de ruimte. Op www.deappelboom.nl vindt u inspirerende voorbeelden en initiatieven waarbij u kunt aansluiten.

Vragen en ideeën

Bent u niet in de gelegenheid om naar de bijeenkomst te komen, maar heeft u wel een goed idee, een mening of vragen? Neem dan contact op met Saskia Hille, participatiecoördinator openbare ruimte, via s.hille@wijdemeren.nl of telefonisch op (035) 65 59 408.

We zien u graag op 28 mei!

Met vriendelijke groet,

Saskia Hille

Participatiecoördinator Openbare Ruimte

Bijlagen bij deze brief:

- Geldende Bestemmingsplan
- Situatietekening betreffende ruimte naast St. Antoniuschool



Geldende bestemmingsplan - Kernen Ankeveen, Kortenhoef en Nieuw-Loosdrecht

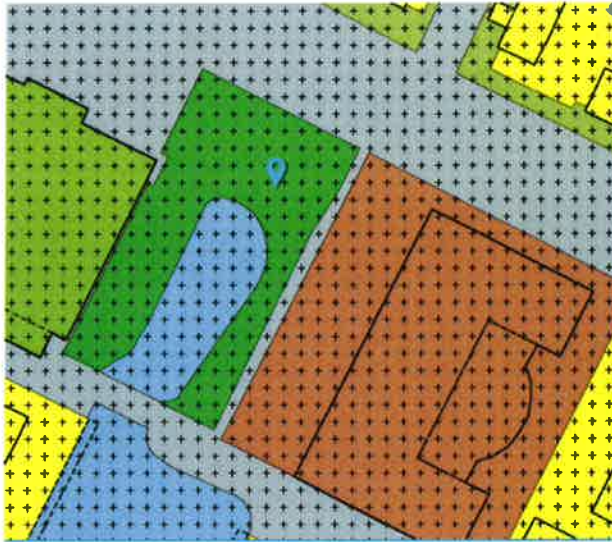

- Enkelbestemming Groen
Bestemd voor: [groen](#)
- Dubbelbestemming Waarde - Archeologie - 5
Bestemd voor: [waarde](#)

Artikel 7 Groen

7.1 Bestemmingsomschrijving

De voor 'Groen' aangewezen gronden zijn bestemd voor:

- a. groen;
- b. bij deze bestemming behorende voorzieningen, zoals **speel- en recreatieve voorzieningen**, voet- en fietspaden, voetgangersbruggen, nutsvoorzieningen, bergbezinkbassins, parkeervoorzieningen en water;
- c. particuliere tuinen.

7.2 Bouwregels

Op deze gronden mag worden gebouwd en gelden de volgende regels:

- a. gebouwen tot een oppervlak van ten hoogste 5 m² per gebouw en een bouwhoogte van ten hoogste 3 m;
- b. de hoogte van bouwwerken, geen gebouwen en geen overkappingen zijnde, bedraagt ten hoogste 3 m;
- c. de bouwhoogte van erfafscheidingen bedraagt ten hoogste 1 m.

Vergunningvrij bouwen (artikel 3, lid 4 van bijlage II van het Besluit omgevingsrecht)

Er is geen omgevingsvergunning vereist voor:

4. een sport- of speeltoestel anders dan voor uitsluitend particulier gebruik, mits wordt voldaan aan de volgende eisen:
 - o **a.** niet hoger dan 4 m, en
 - o **b.** uitsluitend functionerend met behulp van de zwaartekracht of de fysieke kracht van de mens;

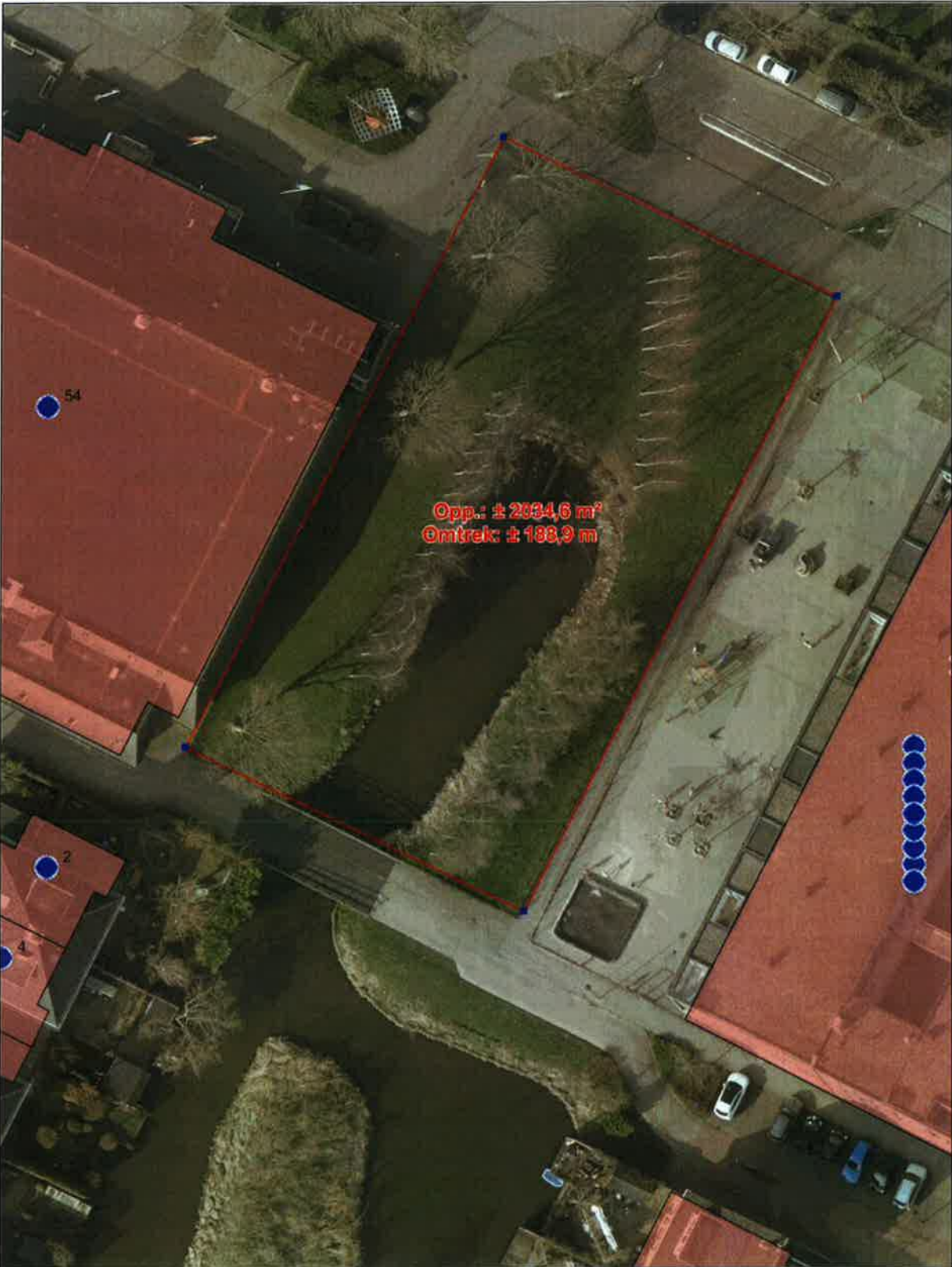

Disclaimer tekst

Vrije tekst regel 1
Vrije tekst regel 2

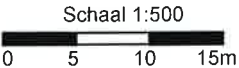

28 December 2017