Wijdemeren informeren

17 juli 2024

Opknapbeurt de Heul

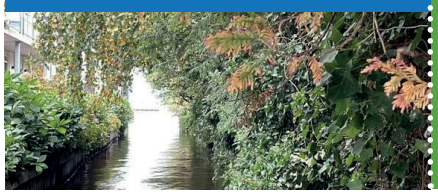

Fijne zomervakantie!

De komende periode publiceren we alleen de officiële bekendmakingen. Op 28 augustus verschijnt er weer een volledige editie van Wijdemeren Informeren.

De redactie wenst u een fijne zomervakantie!

Bekendmakingen

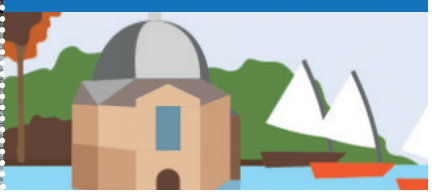

Volg ons ook op: /GemeenteWijdemeren @gemwijdemeren /gemeentewijdemeren **www.wijdemeren.nl**

Open brief aan inwoners Wijdemeren

Beste inwoner,

Laat ik met de deur in huis vallen: de gemeente Wijdemeren houdt over enkele jaren op te bestaan. Onze gemeenteraad besloot vorige week dat Wijdemeren per 1 januari 2027 samengaat met de gemeente Hilversum. Reden voor mij om u deze open brief te sturen.

Ik heb Wijdemeren leren kennen als een gemeente met prachtige dorpen en sterke gemeenschappen. Maar ook een gemeente met grote uitdagingen. We zien dat de dienstverlening naar inwoners en ondernemers onder druk staat, dat de lasten steeds verder stijgen en de bestuurskracht onvoldoende is. Dat is niet vol te houden. Daarom heeft de raad vorig jaar het moedige besluit genomen om op zoek te gaan naar een fusiepartner. Dat is Hilversum geworden.

Dat besluit biedt een helder perspectief.

Ik ben ervan overtuigd dat we samen met Hilversum onze taken op een goede wijze kunnen invullen. Ook kunnen we op deze manier onze ambities waarmaken en de potentie van dit mooie gebied verder ontwikkelen. Ook kan de nieuwe gemeente nog beter haar centrumfunctie voor de hele regio Gooi en Vecht waarmaken. Kortom, ik heb vertrouwen in de toekomst.

Het echte werk begint nu pas. De komende maanden wordt de visie op de nieuwe fusiegemeente uitgewerkt. Daarin staan zaken die u rechtstreeks aangaan zoals dienstverlening, economisch profiel en (leef)omgeving. Ook heeft de gemeenteraad specifiek aandacht gevraagd voor onze dorpen, gemeenschappen en verenigingen en onze unieke natuur, landschap en plassengebied. Daar gaan we nu mee aan de slag.

Dat kunnen wij niet zonder u. Richting onze inwoners, ondernemers en verenigingen wil ik daarom ook zeggen: bemoei je ermee! We komen na de zomer bij u terug over de precieze invulling van dit proces.

De gemeentelijke herindeling vergt de komende jaren veel van onze ambtelijke organisatie. Weet dat 'onze winkel' gewoon open blijft, ook wanneer het op politiek gebied onrustig is. Onze medewerkers werken elke dag hard om bijvoorbeeld paspoorten uit te geven, de openbare ruimte schoon te houden, vergunningen te verlenen en zorg te bieden. Daar blijven we natuurlijk gewoon mee doorgaan!

Ik wens u voor nu een hele mooie zomer.

Met vriendelijke groet,

Mark Verheijen
Burgemeester Wijdemeren

Fusienieuws: Gemeenteraad voor samengaan met Hilversum

Vorige week stemde de gemeenteraad van Wijdemeren voor een fusie met de gemeente Hilversum. De gemeenten gaan nu samen een herindelingsontwerp schrijven. Als alles goed gaat, zijn Hilversum en Wijdemeren op 1 januari 2027 één gemeente.

Waarom Hilversum?

Dit besluit is het resultaat van een reeks gesprekken tussen de gemeenten Wijdemeren, Gooise Meren en Hilversum. Ook zijn er verschillende onderzoeken gedaan, naar onder andere de financiën. Daarnaast is er gesproken met inwoners, bedrijven en maatschappelijke organisaties.

Uit de gesprekken en onderzoeken blijkt dat Hilversum goed past bij de uitgangspunten die Wijdemeren heeft voor de fusie.
Zo willen beide gemeenten hun best doen om de identiteit en het karakter van de dorpen te behouden en verder te versterken. Ook willen ze de groenblauwe natuur en het unieke ondernemersklimaat in Wijdemeren koesteren.

Vervolg

Het principebesluit is de start van de volgende fase van het herindelingstraject. De komende maanden gaan Hilversum en Wijdemeren samen afspraken maken en een herindelingsontwerp schrijven. Hierin staan onder andere hoe ze de toekomst samen zien en praktische afspraken over onder meer de dienstverlening en financiën.

Organisaties, ondernemers en inwoners kunnen tijdens participatiemomenten meepraten en hun input voor het ontwerp geven. De participatie hiervoor start na de zomer. Het herindelingsontwerp staat in december 2024 op de agenda van de gemeenteraden van Hilversum en Wijdemeren. Na het besluit over het ontwerp kunnen belanghebbenden zienswijzen indienen.

Uiteindelijk nemen de gemeenteraden in maart 2025 een besluit over het herindelingsadvies aan Gedeputeerde Staten.

Kijk voor meer informatie op www.wijdemeren.nl/ToekomstWijdemeren.

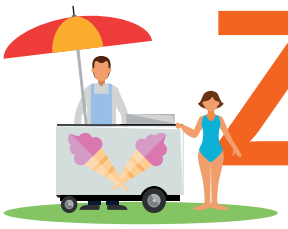

Zomer in Wijdemeren

17 juli 2024

GemeenteWijdemeren | GemeenteWijdemeren | @gemwijdemeren | www.wijdemeren.nl

Zomer in Wijdemeren: gezellig en veilig

Wijdemeren is een waterrijke gemeente waar u op een zomerse dag heerlijk kunt genieten van het water, de strandjes of één van de eilanden. Tegelijkertijd kent de grote aantrekkingskracht van onze gemeente ook een keerzijde: parkeerproblematiek, overlast op het water door harde muziek of hard varen en afval op en rond de strandjes. Helpt u ook mee om er een mooie zomer van te maken voor iedereen?

Parkeren

Veel water, natuur en gezelligheid; daar blinkt Wijdemeren in uit. Wilt u hier op een zomerse dag van genieten? Kom dan zoveel mogelijk op de fiets. Toch met de auto? Parkeer dan alleen in de aangegeven vakken. Zo kunnen andere weggebruikers, omwonenden en de hulpdiensten ook veilig op de plek van bestemming komen. Om het fietsen te stimuleren delen we regelmatig iets lekkers uit aan recreanten die op de fiets bij de recreatiegebieden aankomen.

Gedrag op en aan het water

Het water is van ons allemaal en een fijne plek om te verblijven. Om het op en aan het water zo gezellig en veilig mogelijk te houden, is het belangrijk om geen overlast te veroorzaken. Harde muziek, te snel varen, overmatig gebruik van alcohol en drugs, foutparkeren en zwerfafval kunnen de dag van een ander – en de natuur – behoorlijk verstoren. Houd dus rekening met elkaar zodat iedereen een mooie dag in Wijdemeren heeft.

Toezicht op het water

Wijdemeren is enorm uitgestrekt met veel populaire zomerse locaties. Politie en handhavers zijn dagelijks aanwezig voor toezicht en doen deze zomer gerichte controles, onder andere op plekken waarvan we weten dat het parkeren een probleem is. Ziet u ze niet? Dan zijn ze elders in de gemeente actief.

Laten we er samen voor zorgen dat het een prachtige zomer wordt, waarin plezier en veiligheid hand in hand gaan.

Zwaai naar de schipper en acht andere tips

Een zomerse dag doorbrengen op het water is heerlijk! Wanneer de zon schijnt en de temperatuur oploopt, is het druk op het water. Met deze tips blijft het gezellig én veilig.

Pas uw snelheid aan

De maximaal toegestane snelheid staat op sommige plaatsen aangegeven op borden langs het water. Over het algemeen geldt dat het belangrijk is om niet te snel te varen. Vaart u stapvoets, dan blijft het veilig en gezellig voor mens en natuur.

Let op uw golfslag

Kijk af en toe eens achterom naar uw golfslag. Is die niet te hoog? Hoge golven zijn gevaarlijk voor zwemmers en suppers. En golven veroorzaken schade aan de natuur, bijvoorbeeld aan vogelnesten.

Veroorzaak geen geluidsoverlast

Op het water zijn geluiden extra goed te horen. Geniet van de rust op het water en veroorzaak geen geluidsoverlast met muziek, schreeuwen of de motor van uw boot.

Zwaai naar elkaar

Op het water is het een gewoonte om bij het passeren naar elkaar te zwaaien. Laten we dat erin houden. Het is een vriendelijk gebaar en u geeft hiermee aan dat u de ander ziet.

Geef elkaar de ruimte

Gun andere boten de ruimte op het water. En houd soms even gas in om een ander voor te laten.

Nuchter aan het roer

Als schipper bent u een verkeersdeelnemer. Staat u aan het roer? Houd het dan veilig en gebruik geen alcohol of verdovende middelen.

Houd het water schoon

Het is vanzelfsprekend: gooi geen afval in het water of de natuur. Zorg dat u een afvalzakje aan boord hebt en bewaar dat tot u het op de wal in een vuilnisbak kunt gooien.

Check de regels

Op het water gelden regels. Zorg dat u die kent en houdt u daaraan. Zie ook www.varendoejesamen.nl.

Boa's Gijs en Alex: "We gunnen iedereen een gezellige dag op het water"

Zwemmen, zonnen, spelen, suppen, varen; in Wijdemeren kan het allemaal. Om te zorgen dat een dag op en rond het water voor iedereen leuk verloopt, houden boa's Gijs en Alex een oogje in het zeil.

Het werkterrein van deze buitengewoon opsporingsambtenaren is jaloersmakend; ze zijn voornamelijk op de Loosdrechtse Plassen te vinden. Hier handhaven ze de openbare orde, in samenwerking met de politie, Natuurmonumenten en Waternet. Waar de boa's de mensen het meest op aanspreken? "Snelvaren", zegt Gijs beslist. "De maximumsnelheid is 12 km/u. Om harder te mogen varen, is het mogelijk een ontheffing aan te vragen. Maar ook met die ontheffing mag je in het weekend overdag niet snelvaren. Zien we mensen die tóch te hard gaan, dan delen we een boete uit. Op de plas is de minimumboete 160 euro, maar dat bedrag loopt snel op

Surveilleren en meldingen

De boa's varen dagelijks met hun motorboot over de Plassen voor hun surveillanceronde. Ze controleren of er geen gekke dingen gebeuren, maken praatjes met booteigenaren en gaan af op meldingen. Staan er auto's dubbel geparkeerd waardoor andere automobilisten vast staan? De boa's zijn met hun boot het snelst en gaan erop af. Laten hondeneigenaren hun viervoeter poepen op een van de strandjes waar op een ander moment kinderen met schepjes spelen? Het zijn de handhavers die de meldingen krijgen.

En dan zijn er nog de grootscheepse alcoholcontroles die de boa's samen met de politie organiseren. Wie achter het roer staat, is verkeersdeelnemer en dat gaat niet samen met een drankje. Alex en Gijs zien regelmatig wat er gebeurt wanneer bootbestuurders te veel drinken. "Dan gaan de remmen los. Mensen worden nonchalant en varen te hard."

Afvalbakken en toiletten

De twee verbazen zich ook over het afval dat de mensen in de natuur achterlaten. "Er drijft zoveel plastic in het water; flesjes, tassen. Dat is echt niet goed voor de natuur. En dat terwijl overal afvalbakken staan die we op tijd legen, ook op de eilanden. Daar staan ook toiletten, dus het is niet nodig om je behoefte te doen in de natuur of op een privéperceel." De twee boa's gunnen iedereen een gezellige dag op het water. "Dat kan alleen als alle recreanten rekening met elkaar houden. Vaar niet te hard, veroorzaak geen geluidsoverlast, ruim hondenpoep en afval op en parkeer de auto alleen daar waar het is toegestaan. Tenslotte vinden we het belangrijk dat mensen zich realiseren dat de natuur in Loosdrecht kwetsbaar is. Het is zelfs gedeeltelijk Natura 2000-gebied. Op dit moment leeft er een grote groep purperreigers, de ijsvogel heeft zich dit jaar veel laten zien en dit is het broedgebied van de karekiet. We zijn te gast in de natuur; laten we ons daar ook naar gedragen."

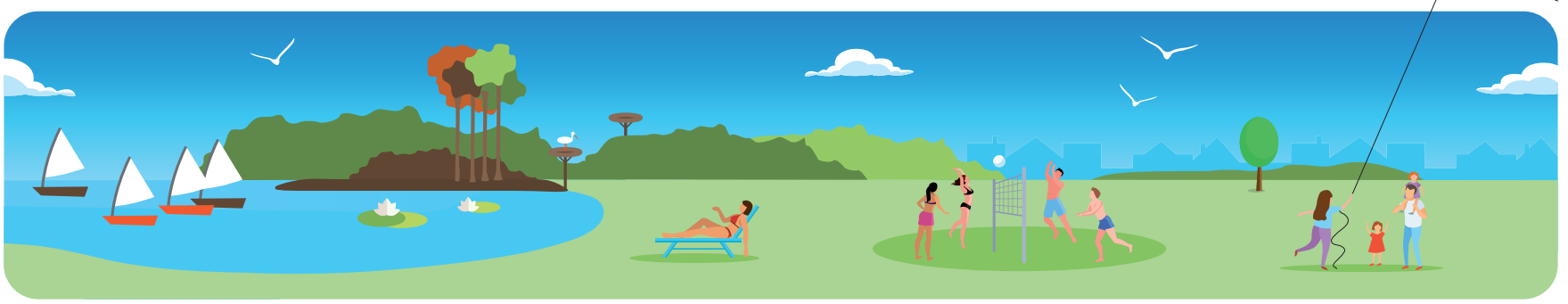

Overlast op of rond het water: wat kan ik doen?

(Snel)varen	Geluid	Alcohol	Verkeer/parkeren	
Bijvoorbeeld: (bijna) botsingen, gevaar van overvaren of op hol geslagen bootje.		**Bijvoorbeeld:** gevaarlijk of agressief gedrag door onder invloed te varen of rijden.	**Bijvoorbeeld:** weg is geblokkeerd en hulpdiensten kunnen er niet door.	Acuut gevaar **Bel alarm-nummer 112**
Bijvoorbeeld: te dicht bij de kant varen of snelvaren zonder ontheffing.	**Bijvoorbeeld:** muziek staat herhaaldelijk te hard, ondanks verzoeken om het zachter te zetten.	**Bijvoorbeeld:** alcohol drinken waar dat niet mag of overlast voor anderen, ondanks verzoeken om te stoppen.	**Bijvoorbeeld:** veel fout geparkeerde of geblokkeerde auto's zorgen voor beperkt zicht.	Geen acuut gevaar **bel politie (0900-8844) of gemeente (Fixi-app of 14 035)**
Zwaai vriendelijk en vraag of het zachter kan: max 6 of 12 km per uur. Ook met een ontheffing kun je niet overal snelvaren.	Vraag of het wat zachter kan. Wil je muziek spelen? Gebruik oortjes of koptelefoon en houd rekening met je omgeving.	Als schipper bent u een verkeersdeelnemer. Staat u aan het roer? Houd het dan veilig en gebruik geen alcohol of verdovende middelen.	Pak het liefst de fiets. Parkeer in de vakken. Kom op tijd. Blijf rustig en respectvol naar elkaar.	Geen acuut gevaar **Eigen handelen**

Vaarverbinding De Heul wordt opgeknapt

De bescherming van de oevers aan het zuidelijk deel van de vaarverbinding De Heul in Loosdrecht wordt opgeknapt met geld uit het programma Aanpak Oostelijke Vechtplassen. Naar verwachting starten de werkzaamheden dit najaar. Zo is de vaarverbinding voor seizoen 2025 weer in goede staat.

De Heul vormt, met het Horregat, de enige verbinding met de Vuntus en de Eerste Loosdrechtse Plas. Het is een openbare vaarverbinding zonder publieke vaarwegbeheerder. Hierdoor is er geen verantwoordelijke beheerder voor het onderhoud. Daarom is er eenmalig geld vrij gemaakt uit het programma Aanpak Oostelijke Vechtplassen (OVP).

Aanpak

De gemeente Wijdemeren is vanaf nu eigenaar van De Heul. Daarmee krijgen we de verantwoordelijkheid voor het onderhoud van de walkanten. Aanwonenden en recreatieondernemers zijn en blijven nauw betrokken bij het herstelplan van De Heul. De komende periode worden alle voorbereidingen getroffen.
Als alles volgens plan verloopt, heeft de Heul in 2025 al nieuwe walkanten die weer lang mee kunnen.

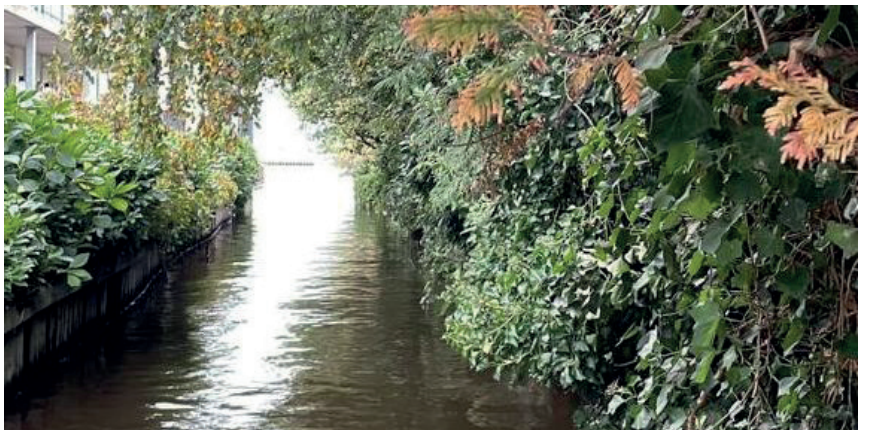

Op vakantie? Voorkom inbraak!

Gaat u binnenkort op vakantie of dagjes weg? Heerlijk! Het is helaas ook de tijd waarin veel inbrekers toeslaan, omdat ze zien dat bewoners van huis zijn.

Een goed beveiligde afgesloten woning én oplettend gedrag van uzelf en uw buren, zorgt voor maximaal 90 procent minder kans op een inbraak. Welke maatregelen kunt u nemen?
- Vertel uw buren dat u op vakantie gaat of een dagje weg bent.
- Zorg voor goede buitenverlichting.
- Doe de deuren op slot en sluit de ramen.
- Zorg dat het hang- en sluitwerk voldoet aan het Politiekeurmerk Veilig Wonen.
- Leg kostbare spullen uit het zicht.
- Zorg ervoor dat heggen en struiken kort gesnoeid zijn, zodat uw buren een oogje in het zeil kunnen houden.

Ziet u iets verdachts?

Verdachte situatie? Bel dan 112 om dit te melden bij de politie. Neem nooit onnodig risico. Noteer het kenteken als u verdachte personen ziet met een auto. Doe ook altijd aangifte bij een (poging tot) inbraak. Bel daarvoor met de politie via 0900 8844. Kijk voor meer tips op www.maakhetzeniettemakkelijk.nl.

Werkzaamheden De Zuwe gestart

Dinsdag 9 juli is de provincie Noord-Holland gestart met werkzaamheden rond recreatiestrand De Zuwe. De provincie neemt maatregelen om de verkeersveiligheid ter plekke te verbeteren. De werkzaamheden duren nog tot en met vrijdag 19 juli.

Om het werk veilig te kunnen uitvoeren, is de Zuwe richting het recreatiestrandje dagelijks van 07.00 tot 16.00 uur afgesloten voor autoverkeer. Fietsverkeer vanaf Vreeland kan het strandje wel bereiken. Voor doorgaand fietsverkeer in beide richtingen is een pendeldienst aanwezig. De pendeldienst vertrekt aan beide kanten bij de start van de afsluiting. De uitvoering van deze werkzaamheden was bij de gemeente pas op het laatste moment bekend. Inmiddels is de provincie Noord-Holland met de aannemer in gesprek om voortaan eerder duidelijk te krijgen wanneer zij hun werkzaamheden starten zodat wij u tijdig kunnen informeren.

Kom op de fiets

De maatregelen die genomen worden, passen bij het kleinschalige karakter van het strand. Zo wordt het parkeren in de berm op verschillende plekken onmogelijk gemaakt. Op locaties waar het parkeren wel is toegestaan, maakt de provincie een duidelijke parkeerplaats.
Het aantal parkeerplekken blijft echter beperkt. Daarom roepen we bezoekers op om zo veel mogelijk op de fiets te komen. Om dit te stimuleren worden in de week van 22 juli extra fietsparkeerplekken geplaatst en delen we deze zomer regelmatig iets lekkers uit aan de mensen die op de fiets komen.

Geld voor isolatie

De zomerperiode is misschien niet de meest logische periode om na te denken over isolatie, maar wie nu laat isoleren zit er in het najaar warmpjes bij. Samen met de Energiecoöperatie Wijdemeren bieden wij u de Lokale Isolatie Aanpak aan, geld om te isoleren.

Wat bieden wij:

- 1200 euro subsidie voor de isolatie van uw woning;
- 1450 euro subsidie als u zich samen met 2 of meer buren aanmeldt
- gratis maatwerkadvies van een gespecialiseerde Energieadviseur;
- Gratis nieuw energielabel (op aanvraag).

Aanmelden

Meld u aan via de Energiecoöperatie Wijdemeren via www.ecwijdemeren.nl/lokale-isolatie-aanpak of scan de QR-code met uw mobiel
Alle hulp is gratis.

Scan de QR-code

Nóg meer subsidie

- Deze subsidie is te combineren met de landelijke subsidie ISDE. Via deze subsidie krijgt u nóg eens 15% van de kosten vergoed per isolatiemaatregel. Bij twee of meer zelfs 30%.
- Heeft u in 2023 de energietoeslag ontvangen? Dan is nu extra ondersteuning en subsidie mogelijk. Dit kunt u gratis aanvragen via de energiecoöperatie.

Voor persoonlijke hulp, neem contact op met de energiecoöperatie via telefoonnummer (035) 23 43 999 of via e-mail contact@ecwijdemeren.nl. Of bezoek het duurzaamheidscentrum, Dodaarslaan 2b in Kortenhoef.

Vraag subsidie voor een groen dak

Ze zorgen voor isolatie, vertragen de afvoer van regenwater, geven verkoeling in de zomer, verminderen geluidsoverlast en stimuleren de biodiversiteit... Groene daken hebben vele voordelen. Overweegt u om een groen dak aan te leggen? We geven een subsidie van 25 euro per vierkante meter.

Het klimaat verandert en dat zorgt ervoor dat we vaker te maken hebben met hevige regenbuien en langere perioden van droogte en warmte. Groene (sedum) daken kunnen helpen om de overlast te beperken.

25 euro subsidie per m2

Inwoners en bedrijven ontvangen maximaal 25 euro subsidie per vierkante meter tot een maximaal bedrag van 1000 euro, inclusief BTW. De minimale afname is zes vierkante meter. De subsidie wordt verstrekt op de aanlegkosten en/of het materiaal van het groene dak.

Geschiktheid dak

Het onderliggende dak moet stevig zijn en de waterdichte dakbedekking vrij nieuw. Daarnaast is het uw eigen verantwoordelijkheid om belasting, draagkracht en dakhelling te (laten) controleren. Laat u adviseren door de leverancier of een goede constructeur.

Aanvragen

Voor de actie geldt op=op. Subsidie kunt u krijgen tot onze spaarpot leeg is. Kijk voor meer informatie en het doen van een subsidieaanvraag op www.wijdemeren.nl/groendak.

Bekendmakingen

17 juli 2024

Bouwen en wonen

Aangevraagde omgevingsvergunningen

Ankeveen
- Hollands End 17, 1244NM Ankeveen: het uitbreiden van de eerste verdieping van een woning, Z2024-00000663, (19.06.24)

's-Graveland
- Achter Loodijk 14, 1243JB 's-Graveland (meer locaties): het bouwen van een bedrijfsgebouw, Z2024-00000722, (05.07.24)
- Noordereinde 355, 1243JZ 's-Graveland: het plaatsen van beschoeiing, Z2024-00000717, (04.07.24)
- Zuidereinde 116, 1243KL 's-Graveland: het verbouwen van een woning, bouwen van een overkapping en vergroten bijgebouw, Z2024-00000676, (21.06.24)

Loosdrecht
- Alewijnlaan 15, 1231VN Loosdrecht: het plaatsen van een dakkapel, Z2024-00000702 (01.07.24)
- Dominee Versteegtstraat 4, 1231KE Loosdrecht: het bouwen van een dakopbouw, Z2024-00000710 (03.07.24)
- Eiland Robinson Crusoe, Loosdrecht: het bouwen van steigers, Z2024-00000744, (09.07.24)
- Frans Halslaan 24, 1231BC Loosdrecht: het plaatsen van een dakkapel, Z2024-00000735, (09.07.24)
- Nieuw-Loosdrechtsedijk 191a, 1231KS Loosdrecht: het bouwen van een carport, Z2024-00000729, (09.07.24)
- voor Oud-Loosdrechtsedijk 40, 1231NB Loosdrecht (meer locaties): het kappen van een boom, Z2024-00000719 (05.07.24)
- voor Oud-Loosdrechtsedijk 111, 1231LS Loosdrecht (meer locaties): het kappen van een boom, Z2024-00000718, (04.07.24)
- Rembrandtlaan 18, 1231AC Loosdrecht: het plaatsen van een dakkapel en erker, Z2024-00000687, (26.06.24)
- t Jagerspaadje 34, 1231KJ Loosdrecht: het vervangen van de gevel- en dakplaten en verduurzaming van het gebouw, Z2024-00000678, (21.06.24)

Nederhorst den Berg
- Middenweg 106, 1394AM Nederhorst den Berg: afwijken van het Omgevingsplan voor het verwerken van afvalstoffen, Z2024-00000679, (21.06.24)

Voor meer informatie: zie kader.
U kunt geen bezwaar maken tegen een aanvraag omgevingsvergunning.

Verleende omgevingsvergunningen (reguliere procedure)

Ankeveen
- Herenweg 115, 1244PZ Ankeveen: het wijzigen van de voorgevel, Z2024-00000145, (27.06.24)

Breukeleveen
- Herenweg 80a, 3625AH Breukeleveen: het vervangen van de damwand, Z2024-00000644, (04.07.24)
- Herenweg 113, 3625AD Breukeleveen: het vervangen van steigers en beschoeiing, Z2024-00000085, (27.06.24)

's-Graveland
- Loodijk 7a, 1243JA 's-Graveland: het bouwen van een loods, Z2024-00000693, (01.07.24)

Kortenhoef
- Emmaweg 82, 1241LJ Kortenhoef: het vervangen en vergroten van het bijgebouw (RM), Z2024-00000511, (03.07.24)

Loosdrecht
- Acacialaan 11, 1231BS Loosdrecht: het plaatsen van een dakkapel aan de voorzijde, Z2024-00000029, (26.06.24)
- Horndijk 30, 1231NX Loosdrecht: het verbouwen van een woning, Z2023-00000697, (01.07.24)
- Laan van Eikenrode 58, 1231BR Loosdrecht: het bouwen van een uitbouw, Z2024-00000087, (04.07.24)
- Lindelaan 54 te Loosdrecht: het plaatsen van een unit bij de basisschool voor een periode van 10 jaar, Z2024-00000386, (09.07.24)
- Rading 104, 1231KD Loosdrecht: het plaatsen van een dakkapel aan de voorzijde, Z2024-00000405, (01.07.24)
- Rembrandtlaan 18, 1231AC Loosdrecht: het plaatsen van een dakkapel en erker, Z2024-00000687,(09.07.24)
- van Ostadelaan 9, 1231AK Loosdrecht: het plaatsen van een dakkapel aan de voorzijde en achterzijde, Z2024-00000159, (27.06.24)

Nederhorst den Berg
- Blijklaan 1, 1394KA Nederhorst den Berg: het intern uitbreiden d.m.v. een nieuwe verdiepingsvloer, Z2024-00000448, (09.07.24)
- Overmeerseweg 74, 1394BE Nederhorst den Berg: het plaatsen van zonnepanelen (GM), Z2024-00000627, (09.07.24)

Voor het indienen van bezwaar: zie kader.

Voornemen tot verkoop

Loosdrecht
- Oud-Loosdrechtsedijk 2
  De gemeente Wijdemeren verkoopt het pand Oud Loosdrechtsedijk 2 met bijbehorend perceel grond te Loosdrecht. Het pand Oud Loosdrechtsedijk 2, de oude brandweerkazerne, heeft circa 65 m2 vloeroppervlak. Het totale te verkopen perceel grond bedraagt circa 152 m2.
  Er zijn drie kijkdagen:
  - Dinsdag 6 augustus 10.00 -12.00 uur
  - Woensdag 14 augustus 10.00-12.00 uur
  - Donderdag 22 augustus 10.00-12.00 uur.

  Op deze momenten is het pand vrij toegankelijk. Een afspraak maken is niet nodig.
  Uiterste inschrijfdatum: dinsdag 17 september 2024, vóór 10.00 uur.

Meer informatie:
www.wijdemeren.nl/vastgoedaanbod.

Nederhorst den Berg
- Perceel grond t.h.v. de G.H. Breitnerlaan 10
  Het grondperceel is kadastraal bekend als Nederhorst den Berg, sectie A, nummer 2552 gedeeltelijk.

Wilt u meer informatie over de locatie(s) en de gemeentelijke voorwaarden voor deze locatie? Kijk op www.wijdemeren.nl/vastgoedaanbod.

Denkt u dat u ook in aanmerking komt voor dit stuk grond? Laat het ons uiterlijk dinsdag 6 augustus 2024 weten, door een e-mail te sturen naar info@wijdemeren.nl.

Verkeer

Verkeersbesluiten

Aanwijzen twee parkeerplaatsen voor het opladen van elektrische voertuigen

Nederhorst den Berg
- Olmenlaan, naast Wilgenlaan 21 te Nederhorst den Berg (16.07.24)

U kunt het verkeersbesluit inzien op www.officielebekendmakingen.nl. Voor het indienen van bezwaar als belanghebbende: zie kader

Disclaimer

Sinds 1 juli 2021 is de Wet elektronische publicaties geldig. Dit houdt in dat alle officiële bekendmakingen digitaal gepubliceerd moeten worden. Kijk hiervoor op www.wijdemeren.nl/bekendmakingen. U kunt zich via www.overheid.nl ook aanmelden voor 'Berichten over uw buurt'. U ontvangt dan wekelijks een email met alle aangevraagde en verleende vergunningen.

We blijven de bekendmakingen publiceren in Wijdemeren Informeren, maar deze vorm is niet langer rechtsgeldig.

Ter inzage

Voor informatie over een aanvraag of besluit kunt u telefonisch contact opnemen tussen 08.30 uur en 12.30 uur met de administratie van Fysiek Domein, tel: 14 035. Bij voorkeur stuurt u een mail aan info@wijdemeren.nl o.v.v. het zaaknummer. We mailen u dan de gevraagde informatie toe.

Bezwaar indienen

Binnen zes weken na het verzenden van het besluit (tussen haakjes) kunt u een bezwaarschrift indienen bij burgemeester en wethouders (postbus 190, 1230 AD Loosdrecht).

Aanvragen voorlopige voorziening

Een besluit treedt een dag na bekendmaking in werking. Het indienen van een bezwaarschrift stelt de inwerkingtreding van een besluit niet uit. Is een uitspraak van de rechter op korte termijn noodzakelijk? Dan kunt u een voorlopige voorziening aanvragen bij de Voorzieningenrechter van de rechtbank Midden-Nederland, afdeling Bestuursrecht, o.v.v. voorlopige voorzieningen (Postbus 16005, 3500 DA Utrecht).

Zienswijze indienen

Binnen zes weken na het publiceren van een ontwerpbesluit, kunt u een zienswijze indienen bij burgemeester en wethouders (Postbus 190, 1230 AD Loosdrecht).
U kunt uw zienswijze ook mondeling indienen. Maak hiervoor een afspraak met de administratie van Fysiek Domein, tel: 14 035. Het indienen van een zienswijze is vereist om later beroep te kunnen instellen.

Beroep indienen

Belanghebbenden kunnen binnen zes weken na het verzenden van een besluit een gemotiveerd beroepschrift indienen bij de rechtbank Midden-Nederland, Afdeling Bestuursrecht, o.v.v. bodemzaken (Postbus 16005, 3500 DA Utrecht).

COLOFON Wijdemeren Informeren is een uitgave van de gemeente Wijdemeren **Bezoekadres:** Rading 1, 1231 KB Loosdrecht
Postadres: Postbus 190, 1230 AD Loosdrecht **Telefoon:** 14 035 **E-mail:** info@wijdemeren.nl **Internet:** www.wijdemeren.nl
Receptie gemeentehuis: maandag tot en met donderdag 8.30-16.30 uur, maandagavond 16.30-19.00 uur, vrijdag 8.30-12.30 uur.